

MUNICIPIO DE ARQUE

DATOS GENERALES Y DEMOGRÁFICOS

| IDIOMAS QUE SE HABLA ¹ | POBLACIÓN ² | | | Tasa | DATOS CLIMÁTICOS | | | Max. | Min. | Prom. |
|-----------------------------------|------------------------|--------|--------|------|-------------------------------|------------------------------|----------------------------------|-------|------|-------|
| | 2001 | 2012 | 2012 | | Altura(m.s.n.m.) ⁶ | Temperatura(°C) ⁷ | Precipitación(m.m.) ⁸ | | | |
| Quechua | 9.153 | 11.806 | 10.597 | -10% | ▲ | 4.378 | 2.651 | 3.549 | | |
| Castellano | 419 | | | | ☀ | 17 | 5 | 11 | | |
| Aymara | 19 | | | | ▲ | 50 | 39 | 45 | | |
| Otros idiomas nacionales | 13 | | | | | | | | | |
| Otros idiomas extranjeros | 2 | | | | | | | | | |
| Sin definir | 300 | | | | | | | | | |
| No se aplica (NSA) | 691 | | | | | | | | | |
| Total | 10.597 | | | | | | | | | |

DATOS ECONÓMICOS Y ESTRUCTURA EMPRESARIAL

| TIPO SOCIETARIO, EMPRESAS REGISTRADAS A 2022 ¹⁴ | TIPO SOCIETARIO, EMPRESAS ACTIVAS 2022 ¹⁴ | TAMAÑO DE EMPRESAS ACTIVAS 2022 ¹⁴ | NÚMERO DE PRESTATARIOS ÚNICOS 2022 ⁹ |
|--|--|---|---|
| Empresa Unipersonal | 9 Sociedad De Responsabilidad Limitada | 3 Micro Empresa | 1 TOTAL |
| Sociedad De Responsabilidad Limitada | 4 Empresa Unipersonal | 2 Sin Asignacion | 4 |
| TOTAL | 13 Otros | 0 TOTAL | 5 |
| | TOTAL | 5 | |

| TAMAÑO DE CRÉDITOS (MILLONES DE DÓLARES) ⁹ | | | | | | | CRÉDITO FINANCIERO SEGÚN ACTIVIDAD (MILLONES DE DÓLARES) ⁹ | | | | | | |
|---|-------------|-------------|-------------|-------------|-------------|-------------|---|-------------|-------------|-------------|-------------|-------------|-------------|
| Detalle | 2017 | 2018 | 2019 | 2020 | 2021 | 2022 | Detalle | 2017 | 2018 | 2019 | 2020 | 2021 | 2022 |
| TOTAL | 0,00 | 0,00 | 0,00 | 0,00 | 0,00 | 0,00 | TOTAL | 0,00 | 0,00 | 0,00 | 0,00 | 0,00 | 0,00 |

DATOS DE PRODUCCIÓN

| PRINCIPALES CULTIVOS 2022 ¹⁰ | | | PRODUCCIÓN AGRÍCOLA 2022 ¹⁰ | | | PRODUCCIÓN PECUARIA 2022 ¹⁰ | | | |
|---|-----------------|-----------------|--|-----------------|-----------------|--|---------------|---------------|------------------|
| Cultivo | Producción (Tm) | Superficie (ha) | Grupo | Producción (Tm) | Superficie (ha) | Grupo | Nº de Cabezas | Peso Pie (kg) | Peso Gancho (kg) |
| Papa | 5.088 | 699 | Tuberculos | 5.645 | 854 | Ovinos | 40.254 | 1.412.915 | 1.259.950 |
| Alfalfa | 883 | 121 | Cereales | 1.885 | 1.262 | Caprinos | 11.671 | 145.888 | 87.533 |
| Trigo | 838 | 669 | Forrajes | 883 | 121 | Bovinos | 2.869 | 1.311.133 | 1.004.150 |
| Maiz en grano | 504 | 247 | Hortalizas | 859 | 295 | Llamas | 846 | 65.142 | 35.177 |
| Haba | 400 | 142 | | | | Porcino | 64 | 0 | 0 |
| Avena | 393 | 207 | | | | | | | |
| Papaliza | 314 | 74 | | | | | | | |

VOCACIONES y POTENCIALIDADES AGROPRODUCTIVAS, PISCICOLA y AGROFORESTAL

| Vocación ¹¹ | Sup. ha | % | potencial ¹² |
|------------------------------------|--------------------|-------------|---|
| Pastoreo limitado | 42.936 ha | 83,19% | 1. Extracción de productos forestales 2. Papa 3. Maca 4. Artículos para uso doméstico de cerámica 5. Turismo 6. Extracción de minerales metálicos 7. Producción de leche sin tratar |
| Cultivos agrícolas | 6.404 ha | 12,41% | |
| Agropecuario | 1.202 ha | 2,33% | |
| Pastoreo extensivo | 622 ha | 1,20% | |
| Explotación de yacimientos mineros | 263 ha | 0,51% | |
| Forestal limitado | 173 ha | 0,34% | |
| Cultivos agrícolas mercado local | 11 ha | 0,02% | |
| TOTAL | 51.611 ha * | 100% | |

| Cobertura Vegetal ¹³ | Sup. ha | % | Uso Actual ¹³ | Sup. ha | % |
|---------------------------------|---------------------|-------------|--------------------------|---------------------|-------------|
| Puna Altoandina | 44.978 ha | 87,87% | Extractivo | 46.616 ha | 91,07% |
| Bosque Ralo | 2.794 ha | 5,46% | Prod. Agropecuario | 3.363 ha | 6,57% |
| Herbazal | 1.638 ha | 3,20% | Extractivo Forestal | 929 ha | 1,82% |
| Bosque Denso | 929 ha | 1,82% | Prod. Ganadero | 267 ha | 0,52% |
| Matorral | 569 ha | 1,11% | Prod. Agrícola | 9 ha | 0,02% |
| Vegetación en Puna | 251 ha | 0,49% | Recreativo | 1 ha | 0,00% |
| Vegetación Dispersa | 16 ha | 0,03% | TOTAL | 51.186 ha ** | 100% |
| Agricultura | 9 ha | 0,02% | | | |
| Depositos de Arena | 1 ha | 0,00% | | | |
| TOTAL | 51.186 ha ** | 100% | | | |

POTENCIAL PRODUCTIVO MUNICIPIO DE ARQUE

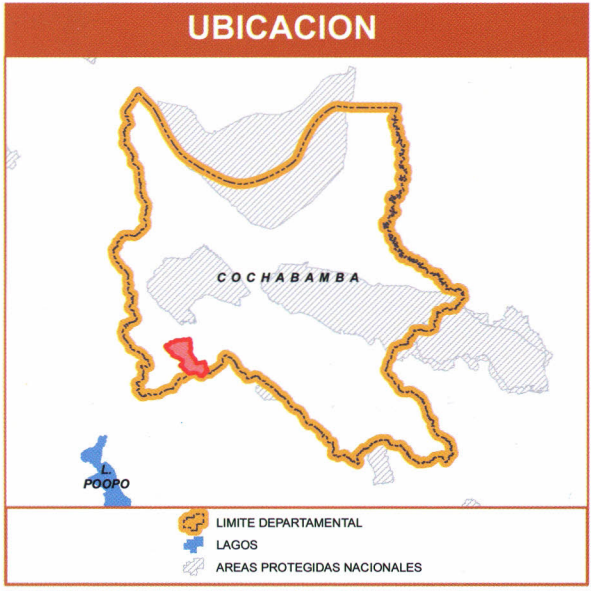
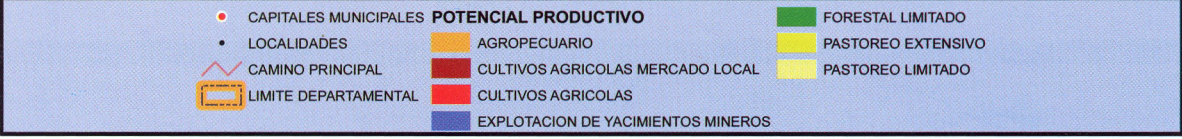
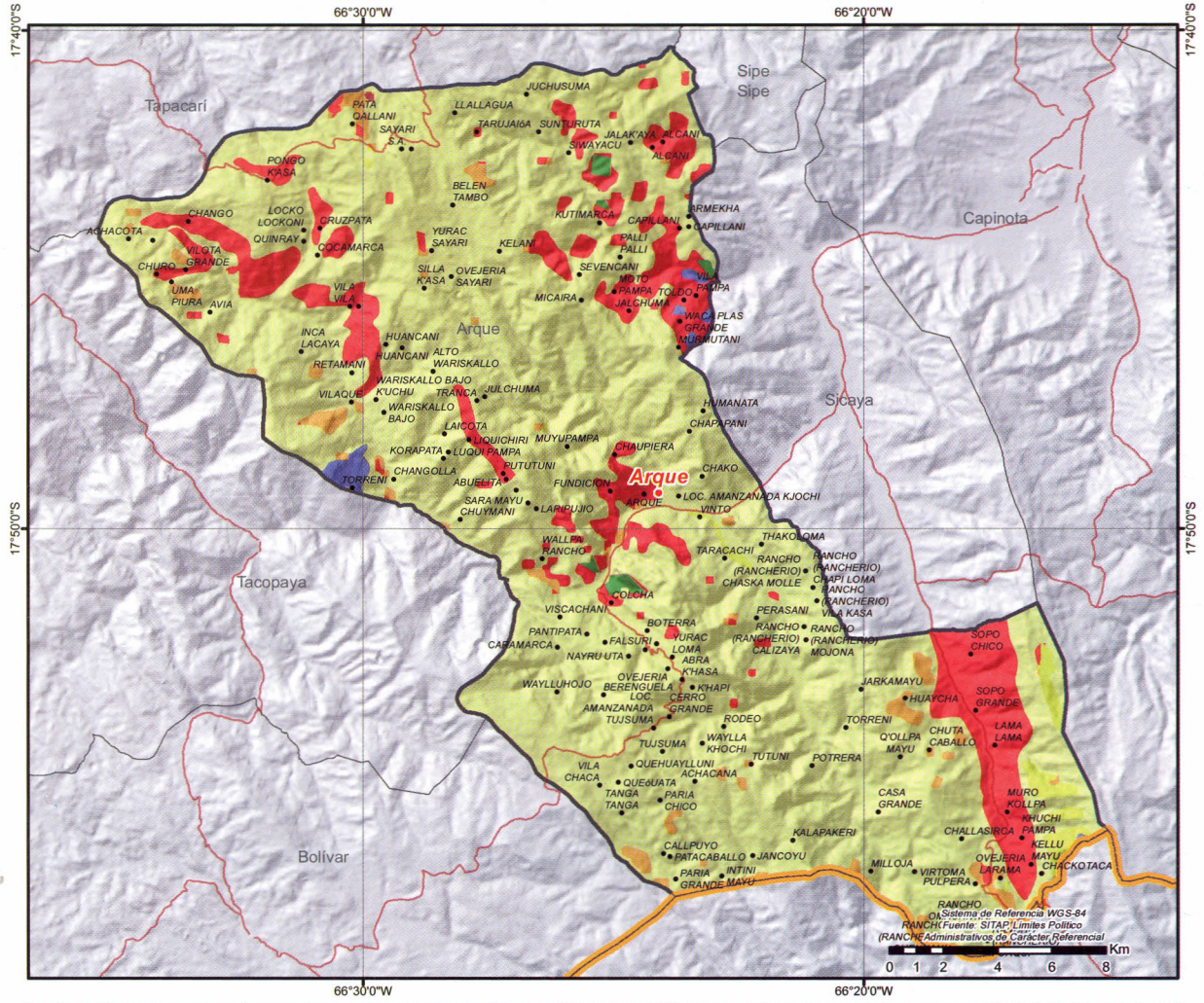

MUNICIPIO DE BOLIVAR

DATOS GENERALES Y DEMOGRÁFICOS

| IDIOMAS QUE SE HABLA ¹ | POBLACIÓN ² | | | Tasa | DATOS CLIMÁTICOS | Max. | Min. | Prom. | |
|-----------------------------------|------------------------|---|-------|------|-------------------------------|----------------------------------|-------|-------|----|
| | 2001 | 2012 | 2022 | | | | | | |
| Quechua | 6.189 | 8.635 | 7.279 | -16% | Altura(m.s.n.m.) ⁶ | 4.730 | 3.590 | 4.104 | |
| Castellano | 332 | Grado de Vulnerabilidad Alimentaria ³ Centros de Salud ⁴ Unidades Educativas ⁵ | | | Temperatura(°C) ⁷ | 10 | 3 | 7 | |
| Aymara | 41 | | | | Alta | Precipitación(m.m.) ⁸ | 47 | 40 | 43 |
| Otros idiomas nacionales | 29 | | | | 5 | | | | |
| Otros idiomas extranjeros | 3 | | | | | | | | |
| Sin definir | 374 | | | | | | | | |
| No se aplica (NSA) | 311 | | | | | | | | |
| Total | 7.279 | | | | | | | | |

DATOS ECONÓMICOS Y ESTRUCTURA EMPRESARIAL

| TIPO SOCIETARIO, EMPRESAS REGISTRADAS A 2022 ¹⁴ | TIPO SOCIETARIO, EMPRESAS ACTIVAS 2022 ¹⁴ | TAMAÑO DE EMPRESAS ACTIVAS 2022 ¹⁴ | NÚMERO DE PRESTATARIOS ÚNICOS 2022 ⁹ |
|--|--|---|---|
| Empresa Unipersonal | 1 Empresa Unipersonal | 1 Sin Asignacion | 1 TOTAL |
| TOTAL | 1 Otros | 0 TOTAL | 1 |
| | TOTAL | 1 | |

| TAMAÑO DE CRÉDITOS (MILLONES DE DÓLARES) ⁹ | | | | | | | CRÉDITO FINANCIERO SEGÚN ACTIVIDAD (MILLONES DE DÓLARES) ⁹ | | | | | | |
|---|-------------|-------------|-------------|-------------|-------------|-------------|---|-------------|-------------|-------------|-------------|-------------|-------------|
| Detalle | 2017 | 2018 | 2019 | 2020 | 2021 | 2022 | Detalle | 2017 | 2018 | 2019 | 2020 | 2021 | 2022 |
| TOTAL | 0,00 | 0,00 | 0,00 | 0,00 | 0,00 | 0,00 | TOTAL | 0,00 | 0,00 | 0,00 | 0,00 | 0,00 | 0,00 |

DATOS DE PRODUCCIÓN

| PRINCIPALES CULTIVOS 2022 ¹⁰ | | | PRODUCCIÓN AGRÍCOLA 2022 ¹⁰ | | | PRODUCCIÓN PECUARIA 2022 ¹⁰ | | | |
|---|-----------------|-----------------|--|-----------------|-----------------|--|---------------|---------------|------------------|
| Cultivo | Producción (Tm) | Superficie (ha) | Grupo | Producción (Tm) | Superficie (ha) | Grupo | N° de Cabezas | Peso Pie (kg) | Peso Gancho (kg) |
| Papa | 12.602 | 1.266 | Tuberculos | 12.758 | 1.303 | Ovinos | 51.324 | 1.801.472 | 1.606.441 |
| Cebada berza | 2.575 | 1.481 | Forrajes | 4.911 | 2.194 | Llamas | 24.157 | 1.860.089 | 1.004.448 |
| Avena berza | 1.521 | 622 | Cereales | 682 | 640 | Bovinos | 4.098 | 1.872.786 | 1.434.300 |
| Alfalfa | 815 | 90 | Hortalizas | 247 | 88 | Caprinos | 524 | 6.550 | 3.930 |
| Cebada en grano | 397 | 421 | | | | | | | |
| Haba | 185 | 68 | | | | | | | |
| Avena | 142 | 75 | | | | | | | |

VOCACIONES y POTENCIALIDADES AGROPRODUCTIVAS, PISCICOLA y AGROFORESTAL

| Vocación ¹¹ | Sup. ha | % | potencial ¹² |
|------------------------------------|--------------------|-------------|--|
| Pastoreo limitado | 45.938 ha | 63,58% | 1. Cultivo de hortalizas 2. Turismo 3. Tejidos de lana cardada o de pelo fino cardado 4. Cría de ganado camélido 5. Papa 6. Producción de cereales 7. Producción de leche sin tratar |
| Explotación de yacimientos mineros | 14.150 ha | 19,58% | |
| Cultivos agrícolas | 5.776 ha | 7,99% | |
| Agropecuario | 3.992 ha | 5,52% | |
| Cultivos agrícolas limitado | 1.526 ha | 2,11% | |
| Turístico escénico | 721 ha | 1,00% | |
| Pastoreo extensivo | 142 ha | 0,20% | |
| Piscícola y captación de agua | 6 ha | 0,01% | |
| Vida silvestre | 1 ha | 0,00% | |
| TOTAL | 72.252 ha * | 100% | |

| Cobertura Vegetal ¹³ | Sup. ha | % | Uso Actual ¹³ | Sup. ha | % |
|---------------------------------|---------------------|-------------|--------------------------|---------------------|-------------|
| Puna Altoandina | 57.205 ha | 79,82% | Extractivo | 70.475 ha | 98,34% |
| Herbazal | 13.326 ha | 18,59% | Prod. Ganadero | 627 ha | 0,88% |
| Vegetación en Puna | 571 ha | 0,80% | Prod. Agropecuario | 547 ha | 0,76% |
| Bosque Ralo | 472 ha | 0,66% | Recreativo | 16 ha | 0,02% |
| Matorral | 76 ha | 0,11% | Extractivo Forestal | 1 ha | 0,00% |
| Depositos de Arena | 16 ha | 0,02% | Prod. Piscícola | ha | 0,00% |
| Bosque Denso | 1 ha | 0,00% | TOTAL | 71.666 ha ** | 100% |
| Cuerpos de Agua | ha | 0,00% | | | |
| TOTAL | 71.666 ha ** | 100% | | | |

MUNICIPIO DE COCAPATA

DATOS GENERALES Y DEMOGRÁFICOS

| IDIOMAS QUE SE HABLA ¹ | POBLACIÓN ² | | | DATOS CLIMÁTICOS | | | Max. | Min. | Prom. |
|-----------------------------------|------------------------|--------|------|-------------------------------|------------------------------|----------------------------------|------|------|-------|
| | 2001 | 2012 | Tasa | Altura(m.s.n.m.) ⁶ | Temperatura(°C) ⁷ | Precipitación(m.m.) ⁸ | | | |
| Quechua | 11.705 | 17.703 | 2% | 4.836 | 24 | 215 | 520 | 3 | 2.227 |
| Aymara | 3.095 | 18.076 | | | | | | | |
| Castellano | 1.653 | | | | | | | | |
| Otros idiomas nacionales | 44 | | | | | | | | |
| Otros idiomas extranjeros | 5 | | | | | | | | |
| Sin definir | 547 | | | | | | | | |
| No se aplica (NSA) | 1.027 | | | | | | | | |
| Total | 18.076 | | | | | | | | |

DATOS ECONÓMICOS Y ESTRUCTURA EMPRESARIAL

| TIPO SOCIETARIO, EMPRESAS REGISTRADAS A 2022 ¹⁴ | TIPO SOCIETARIO, EMPRESAS ACTIVAS 2022 ¹⁴ | TAMAÑO DE EMPRESAS ACTIVAS 2022 ¹⁴ | NÚMERO DE PRESTATARIOS ÚNICOS 2022 ⁹ |
|--|--|---|---|
| Empresa Unipersonal | 21 Empresa Unipersonal | 9 Micro Empresa | 1 TOTAL |
| TOTAL | 21 Otros | 0 Sin Asignacion | 8 |
| | TOTAL | 9 TOTAL | 9 |

| TAMAÑO DE CRÉDITOS (MILLONES DE DÓLARES) ⁹ | | | | | | | CRÉDITO FINANCIERO SEGÚN ACTIVIDAD (MILLONES DE DÓLARES) ⁹ | | | | | | |
|---|-------------|-------------|-------------|-------------|-------------|-------------|---|-------------|-------------|-------------|-------------|-------------|-------------|
| Detalle | 2017 | 2018 | 2019 | 2020 | 2021 | 2022 | Detalle | 2017 | 2018 | 2019 | 2020 | 2021 | 2022 |
| TOTAL | 0,00 | 0,00 | 0,00 | 0,00 | 0,00 | 0,00 | TOTAL | 0,00 | 0,00 | 0,00 | 0,00 | 0,00 | 0,00 |

DATOS DE PRODUCCIÓN

| PRINCIPALES CULTIVOS 2022 ¹⁰ | | | PRODUCCIÓN AGRÍCOLA 2022 ¹⁰ | | | PRODUCCIÓN PECUARIA 2022 ¹⁰ | | | |
|---|-----------------|-----------------|--|-----------------|-----------------|--|---------------|---------------|------------------|
| Cultivo | Producción (Tm) | Superficie (ha) | Grupo | Producción (Tm) | Superficie (ha) | Grupo | N° de Cabezas | Peso Pie (kg) | Peso Gancho (kg) |
| Papa | 31.629 | 2.980 | Tuberculos | 32.541 | 3.154 | Ovinos | 117.015 | 4.107.227 | 3.662.570 |
| Plátano(Postre) | 761 | 65 | Frutales | 1.502 | 176 | Llamas | 45.628 | 3.513.356 | 1.897.212 |
| Maiz en grano | 666 | 341 | Cereales | 1.126 | 654 | Alpacas | 21.836 | 960.784 | 509.216 |
| Yuca | 600 | 85 | Hortalizas | 961 | 197 | Bovinos | 14.085 | 6.436.845 | 4.929.750 |
| Zanahoria | 449 | 28 | Industriales | 92 | 57 | Caprinos | 283 | 3.538 | 2.123 |
| Manga | 237 | 9 | Estimulantes | 55 | 81 | Porcino | 16 | 0 | 0 |
| Arroz con cáscara | 189 | 116 | | | | | | | |

VOCACIONES y POTENCIALIDADES AGROPRODUCTIVAS, PISCICOLA y AGROFORESTAL

| Vocación ¹¹ | Sup. ha | % | potencial ¹² | |
|--|---------------------|-------------|---|--|
| Forestal limitado | 530.600 ha | 75,15% | 1. Repoblación y conservación de bosques nativos 2. Papa 3. Turismo 4. Apicultura 5. Cría de aves | |
| Pastoreo extensivo | 82.595 ha | 11,70% | | |
| Explotación de yacimientos mineros | 58.772 ha | 8,32% | | |
| Cultivos agrícolas | 27.303 ha | 3,87% | | |
| Cultivos agrícolas mercado local | 4.030 ha | 0,57% | | |
| Piscícola y captación de agua | 1.199 ha | 0,17% | | |
| Agropecuario | 872 ha | 0,12% | | |
| Turístico escénico | 368 ha | 0,05% | | |
| Cultivos de hortalizas y frutas | 193 ha | 0,03% | | |
| Cultivos industriales y de consumo | 49 ha | 0,01% | | |
| Pastoreo limitado | 48 ha | 0,01% | | |
| Forestal maderable y no maderable limitado | 2 ha | 0,00% | | |
| TOTAL | 706.031 ha * | 100% | | |

| Cobertura Vegetal ¹³ | Sup. ha | % | Uso Actual ¹³ | Sup. ha | % |
|---------------------------------|----------------------|-------------|--------------------------|----------------------|-------------|
| Bosque Denso | 518.514 ha | 74,07% | Extractivo Forestal | 518.317 ha | 74,04% |
| Puna Altoandina | 68.974 ha | 9,85% | Prod. Agropecuario | 100.784 ha | 14,40% |
| Matorral | 65.582 ha | 9,37% | Extractivo | 69.561 ha | 9,94% |
| Bosque Ralo | 35.005 ha | 5,00% | Prod. Agrícola | 6.457 ha | 0,92% |
| Agricultura | 6.457 ha | 0,92% | Prod. Ganadero | 2.609 ha | 0,37% |
| Herbazal | 3.006 ha | 0,43% | Prod. Piscícola | 2.323 ha | 0,33% |
| Cuerpos de Agua | 2.323 ha | 0,33% | Recreativo | 24 ha | 0,00% |
| Vegetación en Puna | 190 ha | 0,03% | Protectivo | ha | 0,00% |
| Depositos de Arena | 24 ha | 0,00% | TOTAL | 700.075 ha ** | 100% |
| TOTAL | 700.075 ha ** | 100% | | | |

POTENCIAL PRODUCTIVO MUNICIPIO DE COCAPATA

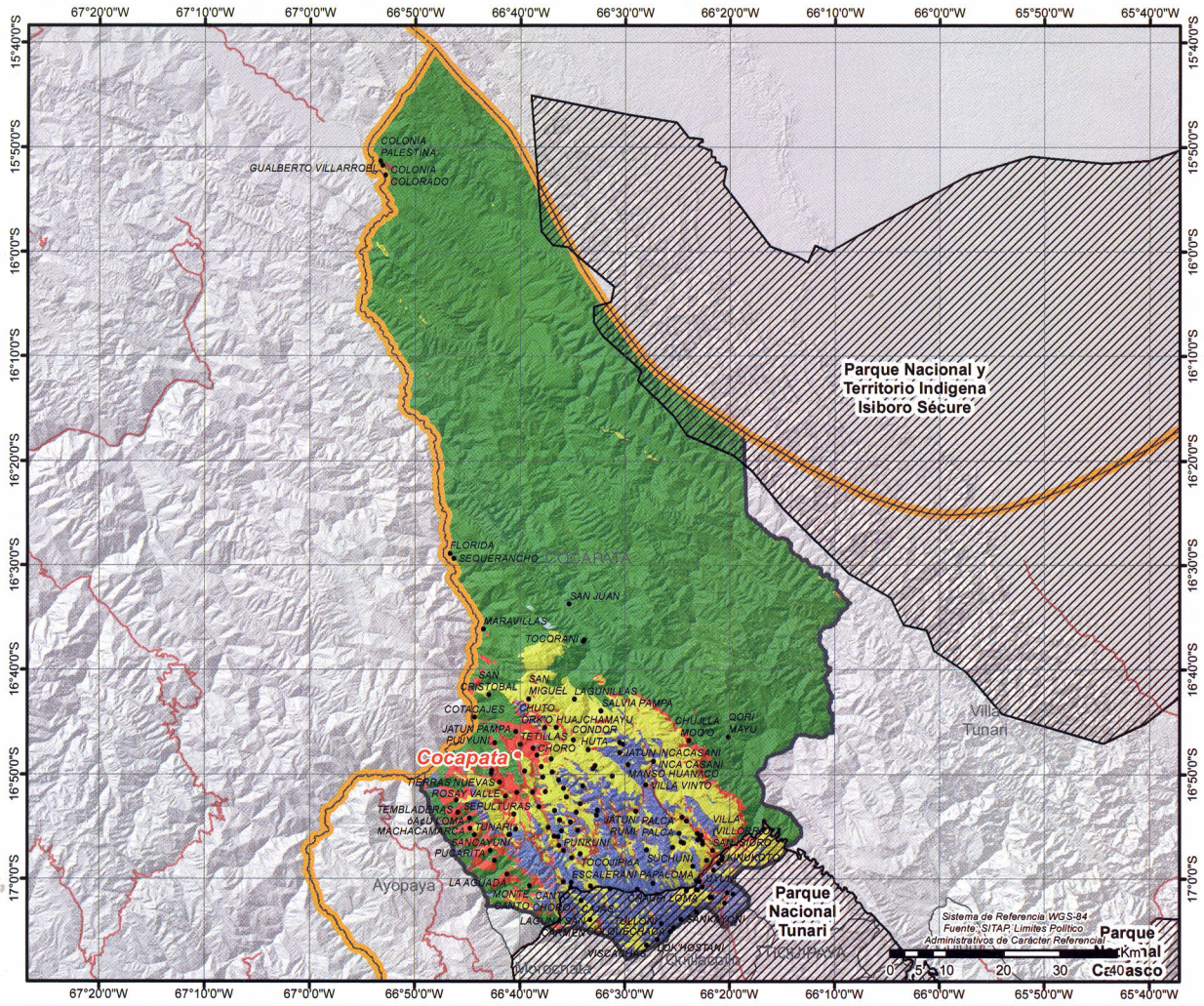

| | | | |
|-------------------------------|--------------------------------------|--------------------------------------|--|
| ● CAPITALES MUNICIPALES | POTENCIAL PRODUCTIVO | ■ EXPLOTACION DE YACIMIENTOS MINEROS | ■ PISCICOLA Y CAPTACION DE AGUA |
| ● LOCALIDADES | ■ AGROPECUARIO | ■ FORESTAL LIMITADO | ■ FORESTAL MADERABLE Y NO MADERABLE LIMITADO |
| — CAMINO PRINCIPAL | ■ CULTIVOS INDUSTRIALES Y DE CONSUMO | ■ CULTIVOS AGRICOLAS MERCADO LOCAL | ■ PASTOREO EXTENSIVO |
| ▨ AREAS PROTEGIDAS NACIONALES | ■ CULTIVOS AGRICOLAS | ■ PASTOREO LIMITADO | ■ TURISTICO ESCENICO |
| — LIMITE DEPARTAMENTAL | ■ CULTIVOS DE HORTALIZAS Y FRUTAS | | |



MUNICIPIO DE INDEPENDENCIA

DATOS GENERALES Y DEMOGRÁFICOS

| IDIOMAS QUE SE HABLA ¹ | | POBLACIÓN ² | | | DATOS CLIMÁTICOS | | | Max. | Min. | Prom. | |
|-----------------------------------|---------------|--|--------|------|---------------------------------|------------------------------------|-------|-------|------|-------|----|
| Quechua | 18.740 | 2001 | 2012 | Tasa | ▲ Altura(m.s.n.m.) ⁶ | 4.560 | 1.393 | 3.149 | 20 | 5 | 13 |
| Castellano | 2.694 | 26.825 | 23.658 | -12% | | | | | | | |
| Aymara | 747 | Grado de Vulnerabilidad Alimentaria ³ | | | Alta 22 98 | ▲ Precipitación(m.m.) ⁸ | 99 | 47 | 72 | | |
| Otros idiomas nacionales | 16 | Centros de Salud ⁴ | | | | | | | | | |
| Otros idiomas extranjeros | 12 | Unidades Educativas ⁵ | | | | | | | | | |
| Sin definir | 327 | | | | | | | | | | |
| No se aplica (NSA) | 1.122 | | | | | | | | | | |
| Total | 23.658 | | | | | | | | | | |

DATOS ECONÓMICOS Y ESTRUCTURA EMPRESARIAL

| TIPO SOCIETARIO, EMPRESAS REGISTRADAS A 2022 ¹⁴ | TIPO SOCIETARIO, EMPRESAS ACTIVAS 2022 ¹⁴ | TAMAÑO DE EMPRESAS ACTIVAS 2022 ¹⁴ | NÚMERO DE PRESTATARIOS ÚNICOS 2022 ⁹ |
|--|--|---|---|
| Empresa Unipersonal | 15 Empresa Unipersonal | 6 Micro Empresa | 5 Microcredito |
| Sociedad De Responsabilidad Limitada | 2 Sociedad De Responsabilidad Limitada | 1 Sin Asignacion | 2 TOTAL |
| TOTAL | 17 Otros | 0 TOTAL | 7 |
| TOTAL | | 7 | |

| TAMAÑO DE CRÉDITOS (MILLONES DE DÓLARES) ⁹ | | | | | | | CRÉDITO FINANCIERO SEGÚN ACTIVIDAD (MILLONES DE DÓLARES) ⁹ | | | | | | |
|---|-------------|-------------|-------------|--------------|--------------|--------------|---|-------------|-------------|-------------|-------------|-------------|-------------|
| Detalle | 2017 | 2018 | 2019 | 2020 | 2021 | 2022 | Detalle | 2017 | 2018 | 2019 | 2020 | 2021 | 2022 |
| Microcredito | 6,15 | 7,75 | 9,63 | 11,04 | 12,07 | 15,44 | AGRICULTURA Y GANADERIA | 1,25 | 1,85 | 3,34 | 4,24 | 4,85 | 6,99 |
| TOTAL | 6,15 | 7,75 | 9,63 | 11,04 | 12,07 | 15,44 | INDUSTRIA MANUFACTURERA | 1,43 | 1,77 | 1,93 | 2,13 | 2,10 | 2,39 |
| | | | | | | | CAZA, SILVICULTURA Y PESCA | 0,00 | 0,02 | 0,03 | 0,03 | 0,02 | 0,02 |
| | | | | | | | TOTAL | 2,69 | 3,64 | 5,30 | 6,40 | 6,97 | 9,40 |

DATOS DE PRODUCCIÓN

| PRINCIPALES CULTIVOS 2022 ¹⁰ | | | PRODUCCIÓN AGRÍCOLA 2022 ¹⁰ | | | PRODUCCIÓN PECUARIA 2022 ¹⁰ | | | |
|---|-----------------|-----------------|--|-----------------|-----------------|--|---------------|---------------|------------------|
| Cultivo | Producción (Tm) | Superficie (ha) | Grupo | Producción (Tm) | Superficie (ha) | Grupo | N° de Cabezas | Peso Pie (kg) | Peso Gancho (kg) |
| Papa | 27.633 | 2.777 | 🥔 Tuberculos | 28.668 | 3.033 | 🐑 Ovinos | 113.209 | 3.973.636 | 3.543.442 |
| Maiz en grano | 4.812 | 2.778 | 🌾 Cereales | 6.673 | 4.140 | 🐮 Bovinos | 23.056 | 10.536.592 | 8.069.600 |
| Alfalfa | 2.068 | 245 | 🌿 Forrajes | 2.068 | 245 | 🐔 Avícolas | 13.396 | 42.867 | 36.839 |
| Trigo | 1.205 | 911 | 🌱 Hortalizas | 1.874 | 611 | 🐐 Caprinos | 2.806 | 35.075 | 21.045 |
| Haba | 878 | 329 | 🍏 Frutales | 498 | 91 | 🐫 Llamas | 1.738 | 133.826 | 72.266 |
| Oca | 710 | 182 | 🏭 Industriales | 0 | 1 | 🐪 Alpacas | 223 | 9.812 | 5.200 |
| Avena | 533 | 317 | | | | 🐷 Porcino | 24 | 0 | 0 |

VOCACIONES y POTENCIALIDADES AGROPRODUCTIVAS, PISCICOLA y AGROFORESTAL

| Vocación ¹¹ | Sup. ha | % | potencialx ¹² |
|------------------------------------|---------------------|-------------|--|
| Agropecuario | 69.458 ha | 46,02% | 1. Procesamiento de carne 2. Papa 3. Estaño y sus concentrados 4. Turismo 5. Producción de leche sin tratar 6. Cultivo de frutas de carozo 7. Extracción de productos forestales |
| Pastoreo extensivo | 32.886 ha | 21,79% | |
| Forestal limitado | 17.239 ha | 11,42% | |
| Explotación de yacimientos mineros | 15.846 ha | 10,50% | |
| Cultivos agrícolas | 11.499 ha | 7,62% | |
| Cultivos agrícolas mercado local | 3.513 ha | 2,33% | |
| Ramaje para combustible | 426 ha | 0,28% | |
| Piscícola y captación de agua | 30 ha | 0,02% | |
| Zona urbana | 27 ha | 0,02% | |
| Pastoreo limitado | 18 ha | 0,01% | |
| TOTAL | 150.942 ha * | 100% | |

| Cobertura Vegetal ¹³ | Sup. ha | % | Uso Actual ¹³ | Sup. ha | % |
|---------------------------------|----------------------|-------------|--------------------------|----------------------|-------------|
| Bosque Ralo | 63.638 ha | 42,51% | Prod. Agropecuario | 76.637 ha | 51,19% |
| Puna Altoandina | 47.923 ha | 32,01% | Extractivo | 48.662 ha | 32,50% |
| Bosque Denso | 20.629 ha | 13,78% | Extractivo Forestal | 20.629 ha | 13,78% |
| Matorral | 12.999 ha | 8,68% | Prod. Agrícola | 3.639 ha | 2,43% |
| Agricultura | 3.639 ha | 2,43% | Prod. Piscícola | 82 ha | 0,05% |
| Herbazal | 739 ha | 0,49% | Prod. Ganadero | 38 ha | 0,03% |
| Cuerpos de Agua | 82 ha | 0,05% | Urbano | 27 ha | 0,02% |
| Vegetación en Puna | 38 ha | 0,03% | TOTAL | 149.713 ha ** | 100% |
| Estructura Urbana | 27 ha | 0,02% | | | |
| TOTAL | 149.713 ha ** | 100% | | | |

POTENCIAL PRODUCTIVO MUNICIPIO DE (AYOPAYA) INDEPENDENCIA

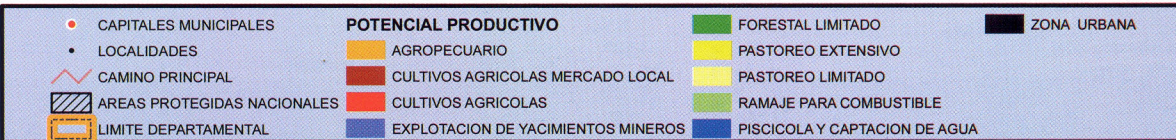
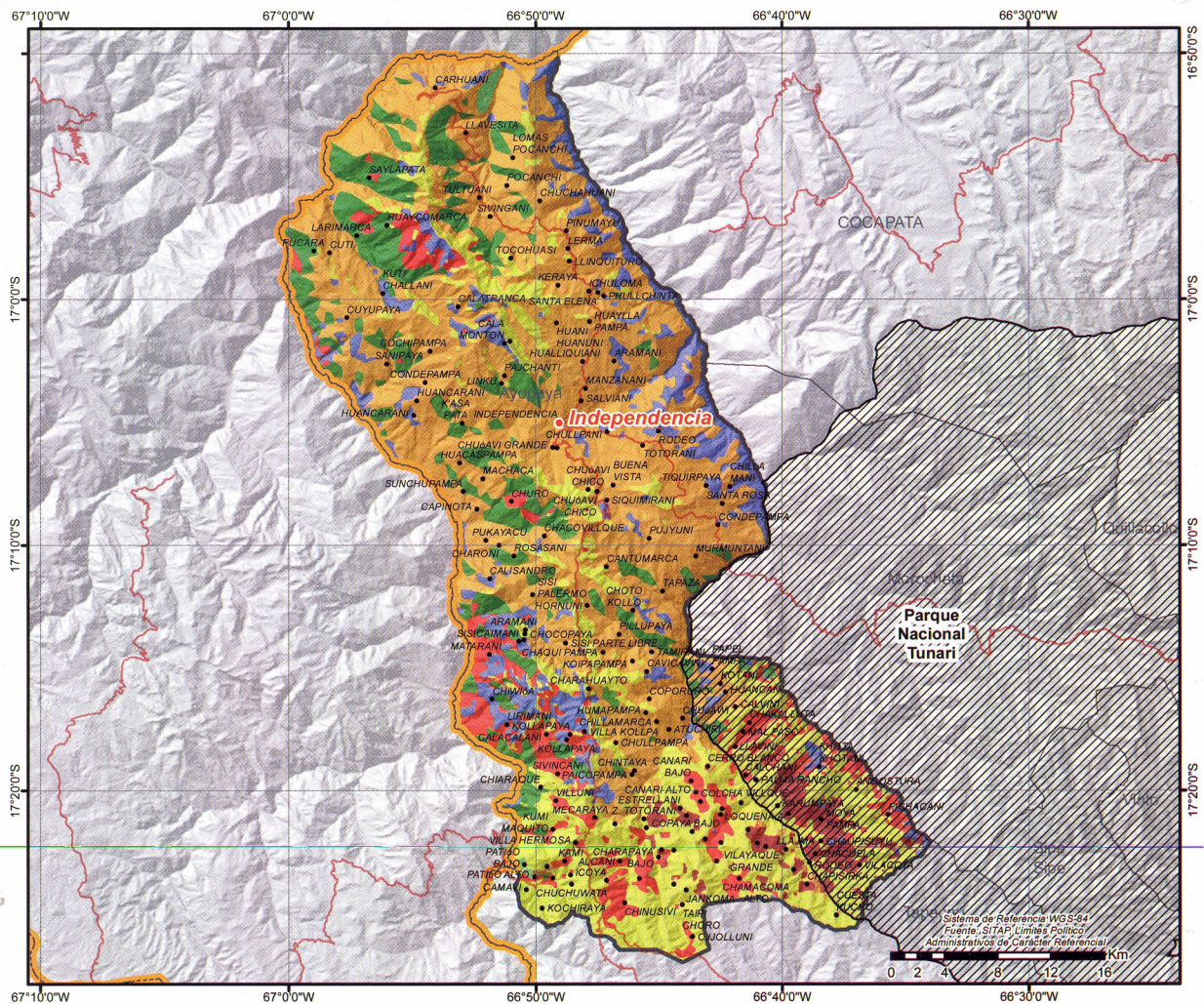

MUNICIPIO DE MOROCHATA

DATOS GENERALES Y DEMOGRÁFICOS

| IDIOMAS QUE SE HABLA ¹ | POBLACIÓN ² | | | DATOS CLIMÁTICOS | | |
|-----------------------------------|------------------------|--------|------|----------------------------------|-------|-------------|
| | 2001 | 2012 | Tasa | Max. | Min. | Prom. |
| Quechua | 11.328 | 16.431 | -22% | Altura(m.s.n.m.) ⁶ | 4.977 | 1.686 3.521 |
| Castellano | 496 | 12.797 | | Temperatura(°C) ⁷ | 20 | 2 11 |
| Aymara | 32 | | | Precipitación(m.m.) ⁸ | 87 | 52 70 |
| Otros idiomas nacionales | 23 | | | | | |
| Otros idiomas extranjeros | 0 | | | | | |
| Sin definir | 383 | | | | | |
| No se aplica (NSA) | 535 | | | | | |
| Total | 12.797 | | | | | |

DATOS ECONÓMICOS Y ESTRUCTURA EMPRESARIAL

| TIPO SOCIETARIO, EMPRESAS REGISTRADAS A 2022 ¹⁴ | TIPO SOCIETARIO, EMPRESAS ACTIVAS 2022 ¹⁴ | TAMAÑO DE EMPRESAS ACTIVAS 2022 ¹⁴ | NÚMERO DE PRESTATARIOS ÚNICOS 2022 ⁹ |
|--|--|---|---|
| Empresa Unipersonal | 2 Sociedad De Responsabilidad Limitada | 1 Micro Empresa | 1 TOTAL |
| Sociedad De Responsabilidad Limitada | 1 Otros | 0 TOTAL | 1 |
| TOTAL | 3 TOTAL | 1 | |

| TAMAÑO DE CRÉDITOS (MILLONES DE DÓLARES) ⁹ | | | | | | | CRÉDITO FINANCIERO SEGÚN ACTIVIDAD (MILLONES DE DÓLARES) ⁹ | | | | | | |
|---|-------------|-------------|-------------|-------------|-------------|-------------|---|-------------|-------------|-------------|-------------|-------------|-------------|
| Detalle | 2017 | 2018 | 2019 | 2020 | 2021 | 2022 | Detalle | 2017 | 2018 | 2019 | 2020 | 2021 | 2022 |
| TOTAL | 0,00 | 0,00 | 0,00 | 0,00 | 0,00 | 0,00 | TOTAL | 0,00 | 0,00 | 0,00 | 0,00 | 0,00 | 0,00 |

DATOS DE PRODUCCIÓN

| PRINCIPALES CULTIVOS 2022 ¹⁰ | | | PRODUCCIÓN AGRÍCOLA 2022 ¹⁰ | | | PRODUCCIÓN PECUARIA 2022 ¹⁰ | | | |
|---|-----------------|-----------------|--|-----------------|-----------------|--|---------------|---------------|------------------|
| Cultivo | Producción (Tm) | Superficie (ha) | Grupo | Producción (Tm) | Superficie (ha) | Grupo | Nº de Cabezas | Peso Pie (kg) | Peso Gancho (kg) |
| Papa | 22.869 | 2.162 | Tuberculos | 23.288 | 2.272 | Ovinos | 33.515 | 1.176.377 | 1.049.020 |
| Maiz en grano | 1.929 | 1.039 | Cereales | 2.442 | 1.408 | Bovinos | 6.745 | 3.082.465 | 2.360.750 |
| Haba | 499 | 179 | Hortalizas | 705 | 255 | Llamas | 1.895 | 145.915 | 78.794 |
| Alfalfa | 381 | 47 | Forrajes | 419 | 62 | Alpacas | 1.768 | 77.792 | 41.230 |
| Avena | 281 | 168 | Frutales | 181 | 36 | Caprinos | 533 | 6.663 | 3.998 |
| Oca | 240 | 68 | Industriales | 1 | 2 | Avícolas | 340 | 1.088 | 935 |
| Papaliza | 178 | 41 | | | | Porcino | 96 | 0 | 0 |

VOCACIONES y POTENCIALIDADES AGROPRODUCTIVAS, PISCICOLA y AGROFORESTAL

| Vocación ¹¹ | Sup. ha | % | potencialx ¹² |
|------------------------------------|--------------------|-------------|-----------------------------------|
| Agropecuario | 28.336 ha | 39,20% | 1. Cría de ganado camélido |
| Explotación de yacimientos mineros | 17.971 ha | 24,86% | 2. Pesca lacustre |
| Pastoreo extensivo | 15.276 ha | 21,13% | 3. Apicultura |
| Forestal limitado | 7.040 ha | 9,74% | 4. Turismo |
| Cultivos agrícolas | 2.753 ha | 3,81% | 5. Papa |
| Cultivos agrícolas mercado local | 812 ha | 1,12% | 6. Locoto |
| Piscícola y captación de agua | 93 ha | 0,13% | 7. Producción de leche sin tratar |
| Pastoreo limitado | 2 ha | 0,00% | |
| TOTAL | 72.283 ha * | 100% | |

| Cobertura Vegetal ¹³ | Sup. ha | % | Uso Actual ¹³ | Sup. ha | % |
|---------------------------------|---------------------|-------------|--------------------------|---------------------|-------------|
| Bosque Ralo | 24.300 ha | 33,90% | Prod. Agropecuario | 37.722 ha | 52,62% |
| Puna Altoandina | 23.084 ha | 32,20% | Extractivo | 23.096 ha | 32,22% |
| Matorral | 13.421 ha | 18,72% | Extractivo Forestal | 8.601 ha | 12,00% |
| Bosque Denso | 8.601 ha | 12,00% | Prod. Agrícola | 1.995 ha | 2,78% |
| Agricultura | 1.995 ha | 2,78% | Prod. Ganadero | 156 ha | 0,22% |
| Vegetación en Puna | 156 ha | 0,22% | Prod. Piscícola | 116 ha | 0,16% |
| Cuerpos de Agua | 116 ha | 0,16% | TOTAL | 71.685 ha ** | 100% |
| Herbazal | 13 ha | 0,02% | | | |
| TOTAL | 71.685 ha ** | 100% | | | |

POTENCIAL PRODUCTIVO MUNICIPIO DE MOROCHATA

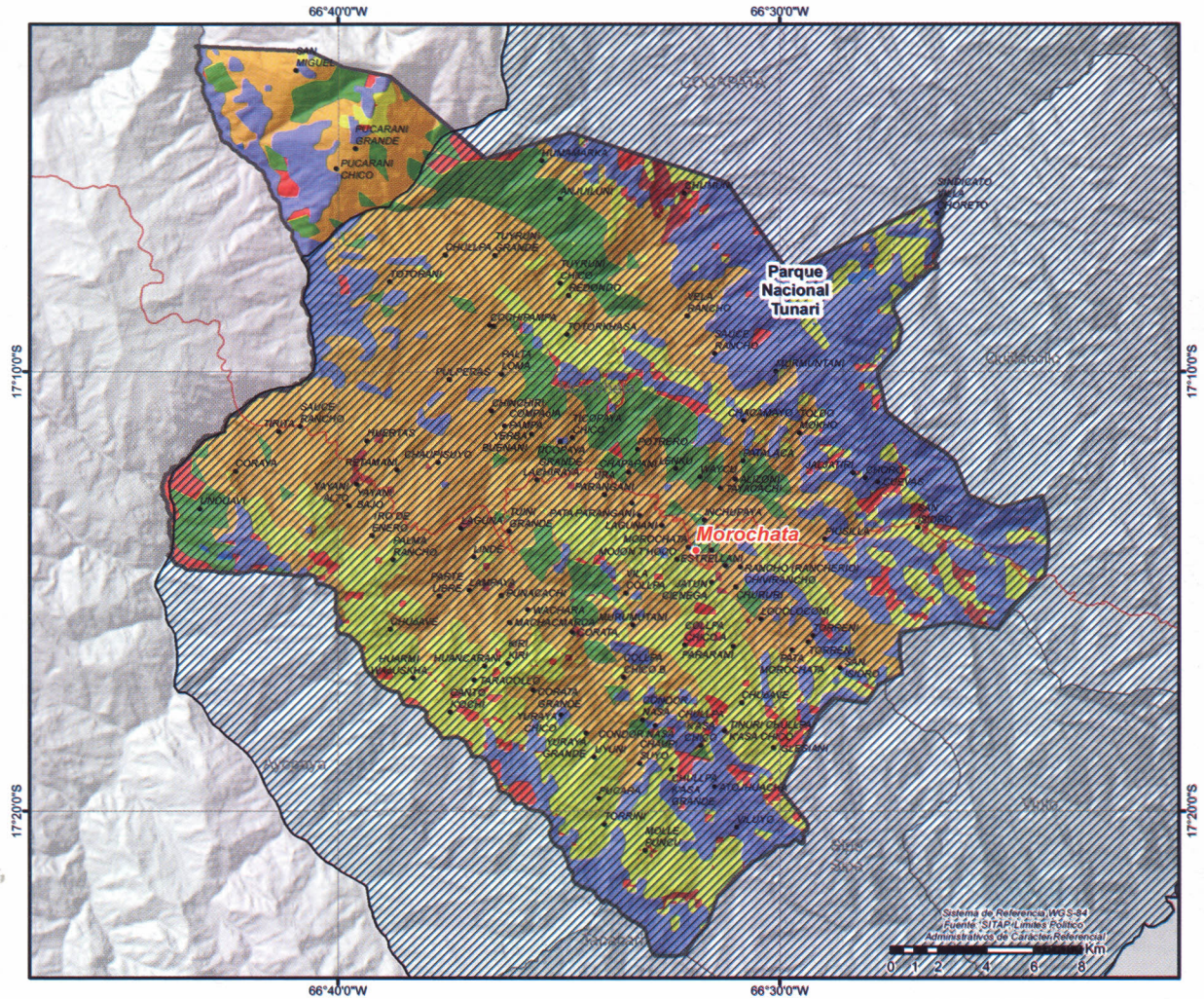

| | | |
|-------------------------------|--------------------------------------|---------------------------------|
| ● CAPITALES MUNICIPALES | POTENCIAL PRODUCTIVO | ■ FORESTAL LIMITADO |
| ● LOCALIDADES | ■ AGROPECUARIO | ■ PASTOREO EXTENSIVO |
| — CAMINO PRINCIPAL | ■ CULTIVOS AGRICOLAS MERCADO LOCAL | ■ PASTOREO LIMITADO |
| ▨ AREAS PROTEGIDAS NACIONALES | ■ CULTIVOS AGRICOLAS | ■ PISCICOLA Y CAPTACION DE AGUA |
| ▨ LIMITE DEPARTAMENTAL | ■ EXPLOTACION DE YACIMIENTOS MINEROS | |



MUNICIPIO DE SICAYA

DATOS GENERALES Y DEMOGRÁFICOS

| IDIOMAS QUE SE HABLA ¹ | | POBLACIÓN ² | | | DATOS CLIMÁTICOS | | | Max. | Min. | Prom. |
|-----------------------------------|--------------|--|-------|------|------------------|----------------------------------|-------|-------|-------|-------|
| Quechua | 2.897 | 2001 | 2012 | Tasa | Alta | Altura(m.s.n.m.) ⁶ | 3.789 | 2.510 | 3.017 | |
| Castellano | 310 | 2.235 | 3.740 | 67% | | Temperatura(°C) ⁷ | 18 | 10 | 15 | |
| Bésiro | 8 | Grado de Vulnerabilidad Alimentaria ³ | | | | Precipitación(m.m.) ⁸ | 49 | 42 | 46 | |
| Otros idiomas nacionales | 12 | Centros de Salud ⁴ | | | 3 | | | | | |
| Otros idiomas extranjeros | 0 | Unidades Educativas ⁵ | | | 9 | | | | | |
| Sin definir | 197 | | | | | | | | | |
| No se aplica (NSA) | 316 | | | | | | | | | |
| Total | 3.740 | | | | | | | | | |

DATOS ECONÓMICOS Y ESTRUCTURA EMPRESARIAL

| TIPO SOCIETARIO, EMPRESAS REGISTRADAS A 2022 ¹⁴ | | TIPO SOCIETARIO, EMPRESAS ACTIVAS 2022 ¹⁴ | | TAMAÑO DE EMPRESAS ACTIVAS 2022 ¹⁴ | | NÚMERO DE PRESTATARIOS ÚNICOS 2022 ⁹ | |
|--|----------|--|---|---|---|---|----------|
| Empresa Unipersonal | 4 | Empresa Unipersonal | 4 | Pequeña Empresa | 1 | TOTAL | 0 |
| Sociedad De Responsabilidad Limitada | 3 | Sociedad De Responsabilidad Limitada | 2 | Sin Asignacion | 6 | | |
| Sociedad Anonima | 1 | Sociedad Anonima | 1 | TOTAL | 7 | | |
| TOTAL | 8 | Otros | 0 | | | | |
| | | TOTAL | 7 | | | | |

| TAMAÑO DE CRÉDITOS (MILLONES DE DÓLARES) ⁹ | | | | | | | CRÉDITO FINANCIERO SEGÚN ACTIVIDAD (MILLONES DE DÓLARES) ⁹ | | | | | | |
|---|-------------|-------------|-------------|-------------|-------------|-------------|---|-------------|-------------|-------------|-------------|-------------|-------------|
| Detalle | 2017 | 2018 | 2019 | 2020 | 2021 | 2022 | Detalle | 2017 | 2018 | 2019 | 2020 | 2021 | 2022 |
| TOTAL | 0,00 | 0,00 | 0,00 | 0,00 | 0,00 | 0,00 | TOTAL | 0,00 | 0,00 | 0,00 | 0,00 | 0,00 | 0,00 |

DATOS DE PRODUCCIÓN

| PRINCIPALES CULTIVOS 2022 ¹⁰ | | | PRODUCCIÓN AGRÍCOLA 2022 ¹⁰ | | | PRODUCCIÓN PECUARIA 2022 ¹⁰ | | | |
|---|-----------------|-----------------|--|-----------------|-----------------|--|---------------|---------------|------------------|
| Cultivo | Producción (Tm) | Superficie (ha) | Grupo | Producción (Tm) | Superficie (ha) | Grupo | N° de Cabezas | Peso Pie (kg) | Peso Gancho (kg) |
| Papa | 1.837 | 216 | Tuberculos | 1.886 | 229 | Ovinos | 4.140 | 145.314 | 129.582 |
| Zanahoria | 598 | 48 | Hortalizas | 996 | 155 | Caprinos | 3.206 | 40.075 | 24.045 |
| Maiz en grano | 316 | 146 | Cereales | 557 | 325 | Bovinos | 524 | 239.468 | 183.400 |
| Trigo | 213 | 149 | Forrajes | 110 | 18 | Llamas | 8 | 616 | 333 |
| Ajo | 141 | 33 | | | | | | | |
| Alfalfa | 110 | 18 | | | | | | | |
| Betarraga | 101 | 18 | | | | | | | |

VOCACIONES y POTENCIALIDADES AGROPRODUCTIVAS, PISCICOLA y AGROFORESTAL

| Vocación ¹¹ | Sup. ha | % | potencial ¹² |
|------------------------------------|--------------------|-------------|---|
| Pastoreo extensivo | 8.863 ha | 66,84% | 1. Maiz (grano) 2. Trigo 3. Cebada (berza) 4. Ajo 5. Papa 6. Turismo 7. Cría de ganado vacuno |
| Cultivos agrícolas | 3.106 ha | 23,43% | |
| Explotación de yacimientos mineros | 819 ha | 6,18% | |
| Cultivos agrícolas limitado | 391 ha | 2,95% | |
| Cultivos agrícolas mercado local | 44 ha | 0,34% | |
| Agropecuario | 18 ha | 0,14% | |
| Forestal limitado | 9 ha | 0,07% | |
| Pastoreo limitado | 8 ha | 0,06% | |
| TOTAL | 13.258 ha * | 100% | |

| Cobertura Vegetal ¹³ | Sup. ha | % | Uso Actual ¹³ | Sup. ha | % |
|---------------------------------|---------------------|-------------|--------------------------|---------------------|-------------|
| Puna Altoandina | 10.715 ha | 81,48% | Extractivo | 10.790 ha | 82,05% |
| Bosque Ralo | 1.674 ha | 12,73% | Prod. Agropecuario | 1.677 ha | 12,75% |
| Bosque Denso | 390 ha | 2,96% | Extractivo Forestal | 390 ha | 2,96% |
| Agricultura | 269 ha | 2,05% | Prod. Agrícola | 269 ha | 2,05% |
| Herbazal | 75 ha | 0,57% | Prod. Ganadero | 25 ha | 0,19% |
| Vegetación en Puna | 25 ha | 0,19% | TOTAL | 13.150 ha ** | 100% |
| Matorral | 3 ha | 0,02% | | | |
| TOTAL | 13.150 ha ** | 100% | | | |

POTENCIAL PRODUCTIVO MUNICIPIO DE SICAYA

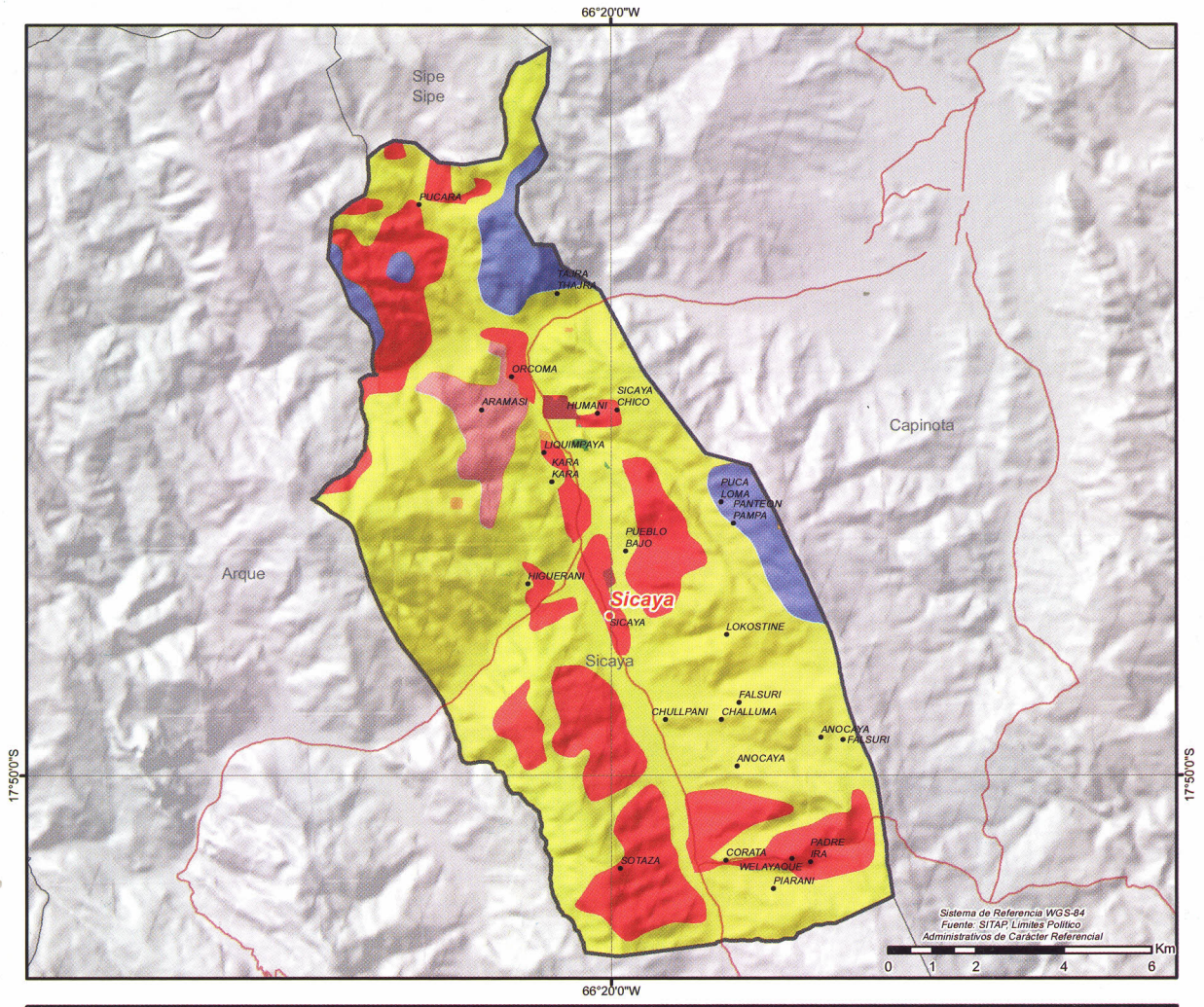

| | | |
|-------------------------|------------------------------------|--------------------------------------|
| ● CAPITALES MUNICIPALES | POTENCIAL PRODUCTIVO | ■ EXPLORACION DE YACIMIENTOS MINEROS |
| ● LOCALIDADES | ■ AGROPECUARIO | ■ FORESTAL LIMITADO |
| — CAMINO PRINCIPAL | ■ CULTIVOS AGRICOLAS MERCADO LOCAL | ■ PASTOREO EXTENSIVO |
| — LIMITE DEPARTAMENTAL | ■ CULTIVOS AGRICOLAS | ■ PASTOREO LIMITADO |
| | ■ CULTIVOS AGRICOLAS LIMITADO | |



MUNICIPIO DE TACOPAYA

DATOS GENERALES Y DEMOGRÁFICOS

| IDIOMAS QUE SE HABLA ¹ | POBLACIÓN ² | | | DATOS CLIMÁTICOS | | | |
|-----------------------------------|------------------------|--------|------|----------------------------------|-------|-------|-------|
| | 2001 | 2012 | Tasa | Max. | Min. | Prom. | |
| Quechua | 9.056 | 11.658 | -12% | Altura(m.s.n.m.) ⁶ | 4.443 | 2.902 | 3.900 |
| Castellano | 464 | 10.253 | | Temperatura(°C) ⁷ | 15 | 5 | 8 |
| Aymara | 24 | | | Precipitación(m.m.) ⁸ | 45 | 37 | 40 |
| Otros idiomas nacionales | 4 | | | | | | |
| Otros idiomas extranjeros | 2 | | | | | | |
| Sin definir | 226 | | | | | | |
| No se aplica (NSA) | 477 | | | | | | |
| Total | 10.253 | | | | | | |

DATOS ECONÓMICOS Y ESTRUCTURA EMPRESARIAL

| TIPO SOCIETARIO, EMPRESAS REGISTRADAS A 2022 ¹⁴ | TIPO SOCIETARIO, EMPRESAS ACTIVAS 2022 ¹⁴ | TAMAÑO DE EMPRESAS ACTIVAS 2022 ¹⁴ | NÚMERO DE PRESTATARIOS ÚNICOS 2022 ⁹ |
|--|--|---|---|
| Empresa Unipersonal | 1 Otros | 0 | 0 |
| Sociedad De Responsabilidad Limitada | 1 | 0 | 0 |
| TOTAL | 2 | 0 | 0 |

| TAMAÑO DE CRÉDITOS (MILLONES DE DÓLARES) ⁹ | | | | | | | CRÉDITO FINANCIERO SEGÚN ACTIVIDAD (MILLONES DE DÓLARES) ⁹ | | | | | | |
|---|-------------|-------------|-------------|-------------|-------------|-------------|---|-------------|-------------|-------------|-------------|-------------|-------------|
| Detalle | 2017 | 2018 | 2019 | 2020 | 2021 | 2022 | Detalle | 2017 | 2018 | 2019 | 2020 | 2021 | 2022 |
| TOTAL | 0,00 | 0,00 | 0,00 | 0,00 | 0,00 | 0,00 | TOTAL | 0,00 | 0,00 | 0,00 | 0,00 | 0,00 | 0,00 |

DATOS DE PRODUCCIÓN

| PRINCIPALES CULTIVOS 2022 ¹⁰ | | | PRODUCCIÓN AGRÍCOLA 2022 ¹⁰ | | | PRODUCCIÓN PECUARIA 2022 ¹⁰ | | | |
|---|-----------------|-----------------|--|-----------------|-----------------|--|---------------|---------------|------------------|
| Cultivo | Producción (Tm) | Superficie (ha) | Grupo | Producción (Tm) | Superficie (ha) | Grupo | N° de Cabezas | Peso Pie (kg) | Peso Gancho (kg) |
| Papa | 4.178 | 610 | Tuberculos | 4.639 | 752 | Ovinos | 56.007 | 1.965.846 | 1.753.019 |
| Alfalfa | 1.310 | 177 | Forrajes | 1.623 | 314 | Caprinos | 6.827 | 85.338 | 51.203 |
| Haba | 304 | 113 | Cereales | 949 | 699 | Llamas | 4.646 | 357.742 | 193.181 |
| Maiz en grano | 282 | 159 | Hortalizas | 610 | 264 | Bovinos | 1.839 | 840.423 | 643.650 |
| Papaliza | 279 | 65 | Frutales | 34 | 10 | Porcino | 425 | 0 | 0 |
| Cebada en grano | 257 | 266 | | | | | | | |
| Trigo | 254 | 184 | | | | | | | |

VOCACIONES y POTENCIALIDADES AGROPRODUCTIVAS, PISCICOLA y AGROFORESTAL

| Vocación ¹¹ | Sup. ha | % | potencial ¹² |
|------------------------------------|--------------------|-------------|---|
| Pastoreo limitado | 40.660 ha | 73,43% | 1. Cría de aves 2. Durazno 3. Apicultura 4. Arveja 5. Artesanía -hilados, textiles 6. Papa 7. Turismo |
| Cultivos agrícolas | 5.670 ha | 10,24% | |
| Explotación de yacimientos mineros | 4.126 ha | 7,45% | |
| Agropecuario | 3.532 ha | 6,38% | |
| Cultivos agrícolas limitado | 1.383 ha | 2,50% | |
| TOTAL | 55.371 ha * | 100% | |

| Cobertura Vegetal ¹³ | Sup. ha | % | Uso Actual ¹³ | Sup. ha | % |
|---------------------------------|---------------------|-------------|--------------------------|---------------------|-------------|
| Puna Altoandina | 49.714 ha | 90,49% | Extractivo | 54.144 ha | 98,55% |
| Herbazal | 4.452 ha | 8,10% | Prod. Agropecuario | 340 ha | 0,62% |
| Bosque Ralo | 324 ha | 0,59% | Extractivo Forestal | 266 ha | 0,48% |
| Bosque Denso | 266 ha | 0,48% | Prod. Ganadero | 189 ha | 0,34% |
| Vegetación en Puna | 166 ha | 0,30% | TOTAL | 54.939 ha ** | 100% |
| Matorral | 16 ha | 0,03% | | | |
| TOTAL | 54.939 ha ** | 100% | | | |

MUNICIPIO DE TAPACARÍ

DATOS GENERALES Y DEMOGRÁFICOS

| IDIOMAS QUE SE HABLA ¹ | POBLACIÓN ² | | | DATOS CLIMÁTICOS | | | |
|-----------------------------------|------------------------|--------|------|----------------------------------|-------|-------|-------|
| | 2001 | 2012 | Tasa | Max. | Min. | Prom. | |
| Quechua | 15.570 | 25.919 | -5% | Altura(m.s.n.m.) ⁶ | 4.644 | 2.553 | 3.774 |
| Aymara | 6.107 | 24.625 | | Temperatura(°C) ⁷ | 17 | 4 | 9 |
| Castellano | 1.218 | | | Alta | | | |
| Otros idiomas nacionales | 34 | | | Precipitación(m.m.) ⁸ | 49 | 37 | 40 |
| Otros idiomas extranjeros | 3 | | | | | | |
| Sin definir | 615 | | | | | | |
| No se aplica (NSA) | 1.078 | | | | | | |
| Total | 24.625 | | | | | | |

DATOS ECONÓMICOS Y ESTRUCTURA EMPRESARIAL

| TIPO SOCIETARIO, EMPRESAS REGISTRADAS A 2022 ¹⁴ | TIPO SOCIETARIO, EMPRESAS ACTIVAS 2022 ¹⁴ | TAMAÑO DE EMPRESAS ACTIVAS 2022 ¹⁴ | NÚMERO DE PRESTATARIOS ÚNICOS 2022 ⁹ |
|--|--|---|---|
| Empresa Unipersonal | 18 | 7 | 1 |
| Sociedad De Responsabilidad Limitada | 4 | 3 | 10 |
| Otros | 1 | 1 | 11 |
| TOTAL | 23 | 0 | 0 |
| | TOTAL | 11 | |

| TAMAÑO DE CRÉDITOS (MILLONES DE DÓLARES) ⁹ | | | | | | | CRÉDITO FINANCIERO SEGÚN ACTIVIDAD (MILLONES DE DÓLARES) ⁹ | | | | | | |
|---|-------------|-------------|-------------|-------------|-------------|-------------|---|-------------|-------------|-------------|-------------|-------------|-------------|
| Detalle | 2017 | 2018 | 2019 | 2020 | 2021 | 2022 | Detalle | 2017 | 2018 | 2019 | 2020 | 2021 | 2022 |
| TOTAL | 0,00 | 0,00 | 0,00 | 0,00 | 0,00 | 0,00 | TOTAL | 0,00 | 0,00 | 0,00 | 0,00 | 0,00 | 0,00 |

DATOS DE PRODUCCIÓN

| PRINCIPALES CULTIVOS 2022 ¹⁰ | | | PRODUCCIÓN AGRÍCOLA 2022 ¹⁰ | | | PRODUCCIÓN PECUARIA 2022 ¹⁰ | | | |
|---|-----------------|-----------------|--|-----------------|-----------------|--|---------------|---------------|------------------|
| Cultivo | Producción (Tm) | Superficie (ha) | Grupo | Producción (Tm) | Superficie (ha) | Grupo | Nº de Cabezas | Peso Pie (kg) | Peso Gancho (kg) |
| Papa | 20.738 | 2.411 | Tuberculos | 22.389 | 2.846 | Avícolas | 191.364 | 612.365 | 526.251 |
| Zanahoria | 3.964 | 271 | Hortalizas | 5.964 | 964 | Ovinos | 135.747 | 4.764.720 | 4.248.881 |
| Alfalfa | 1.698 | 233 | Cereales | 4.749 | 3.450 | Caprinos | 17.886 | 223.575 | 134.145 |
| Trigo | 1.626 | 1.194 | Forrajes | 2.657 | 595 | Llamas | 13.633 | 1.049.741 | 566.860 |
| Maiz en grano | 1.367 | 753 | Frutales | 98 | 21 | Bovinos | 7.736 | 3.535.352 | 2.707.600 |
| Avena | 1.052 | 617 | | | | Porcino | 8 | 0 | 0 |
| Avena berza | 940 | 347 | | | | | | | |

VOCACIONES y POTENCIALIDADES AGROPRODUCTIVAS, PISCICOLA y AGROFORESTAL

| Vocación ¹¹ | Sup. ha | % | potencial ¹² |
|------------------------------------|---------------------|-------------|---------------------------------------|
| Pastoreo limitado | 128.116 ha | 77,75% | 1. Papa |
| Cultivos agrícolas | 23.214 ha | 14,09% | 2. Extracción de productos forestales |
| Explotación de yacimientos mineros | 6.658 ha | 4,04% | 3. Turismo |
| Agropecuario | 3.780 ha | 2,29% | 4. Artesanía -hilados, textiles |
| Cultivos agrícolas limitado | 1.534 ha | 0,93% | 5. Cría de ganado camélido |
| Cultivos agrícolas mercado local | 935 ha | 0,57% | 6. Quínuas |
| Pastoreo extensivo | 508 ha | 0,31% | 7. Producción de leche sin tratar |
| Forestal limitado | 15 ha | 0,01% | |
| Forestal maderable | 10 ha | 0,01% | |
| Piscícola y captación de agua | 2 ha | 0,00% | |
| TOTAL | 164.772 ha * | 100% | |

| Cobertura Vegetal ¹³ | Sup. ha | % | Uso Actual ¹³ | Sup. ha | % |
|---------------------------------|----------------------|-------------|--------------------------|----------------------|-------------|
| Puna Altoandina | 145.404 ha | 88,96% | Extractivo | 150.686 ha | 92,19% |
| Bosque Ralo | 7.901 ha | 4,83% | Prod. Agropecuario | 8.511 ha | 5,21% |
| Herbazal | 5.362 ha | 3,28% | Prod. Agrícola | 2.555 ha | 1,56% |
| Agricultura | 2.555 ha | 1,56% | Extractivo Forestal | 1.119 ha | 0,68% |
| Bosque Denso | 1.103 ha | 0,67% | Prod. Ganadero | 582 ha | 0,36% |
| Matorral | 626 ha | 0,38% | Prod. Piscícola | 3 ha | 0,00% |
| Vegetación en Puna | 502 ha | 0,31% | TOTAL | 163.455 ha ** | 100% |
| Cuerpos de Agua | 3 ha | 0,00% | | | |
| TOTAL | 163.455 ha ** | 100% | | | |

POTENCIAL PRODUCTIVO MUNICIPIO DE TAPACARÍ

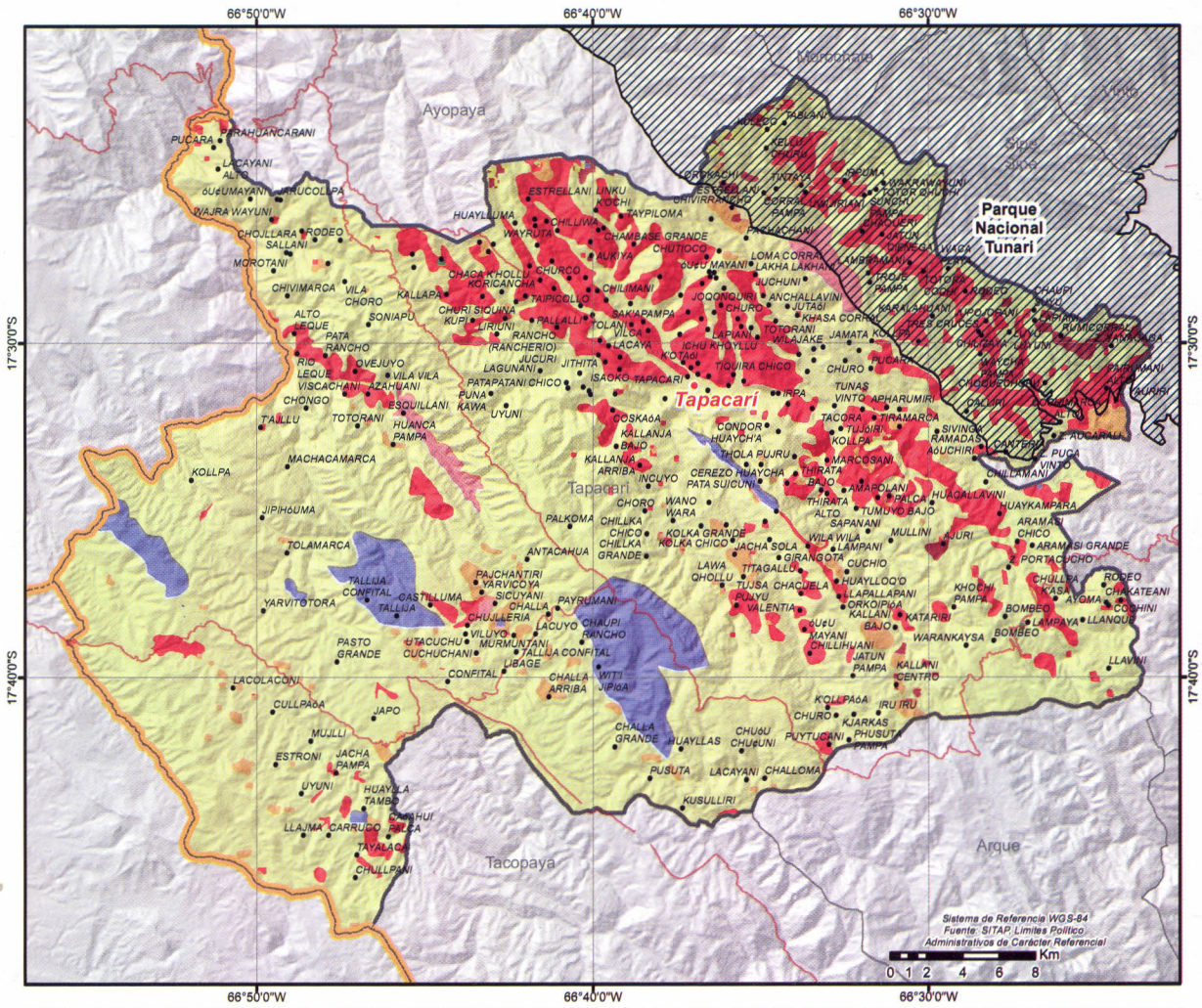

| | | | | |
|--------------------------------------|---------------------------------|------------------------------------|-------------------------------|-------------------------------|
| ● CAPITALES MUNICIPALES | ● LOCALIDADES | — CAMINO PRINCIPAL | ▨ AREAS PROTEGIDAS NACIONALES | — LIMITE DEPARTAMENTAL |
| ● POTENCIAL PRODUCTIVO | ● AGROPECUARIO | ● CULTIVOS AGRICOLAS MERCADO LOCAL | ● CULTIVOS AGRICOLAS | ● CULTIVOS AGRICOLAS LIMITADO |
| ● EXPLORACION DE YACIMIENTOS MINEROS | ● FORESTAL MADERABLE | ● FORESTAL LIMITADO | ● PASTOREO EXTENSIVO | ● PASTOREO LIMITADO |
| | ● PISCICOLA Y CAPTACION DE AGUA | | | |

